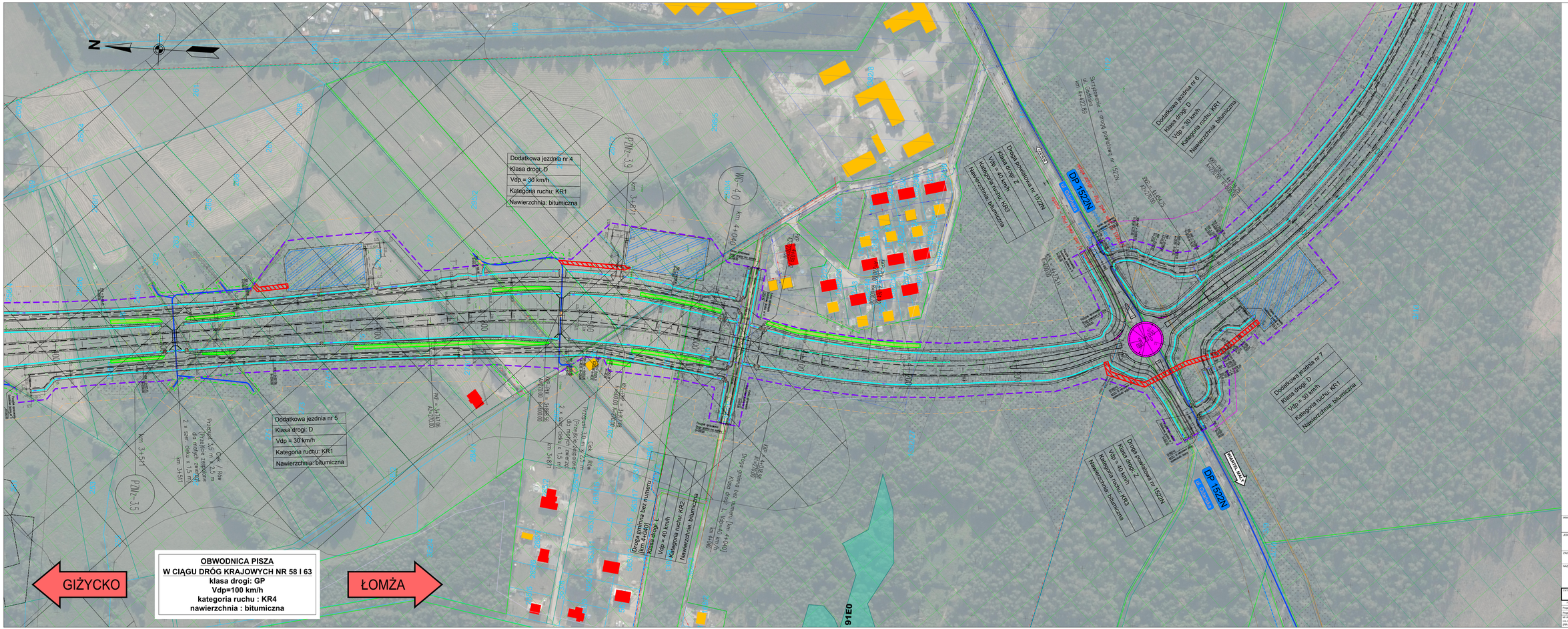
N
GIŻYCKO
ŁOMŻA
OBWODNICA PISZA
W CIĄGU DRÓG KRAJOWYCH NR 58 I 63
klasa drogi: GP
Vdp=100 km/h
kategoria ruchu : KR4
nawierzchnia : bitumiczna
Dodatkowa jezdnia nr 4
Klasa drogi: D
Vdp = 30 km/h
Kategoria ruchu: KR1
Nawierzchnia: bitumiczna
Dodatkowa jezdnia nr 6
Klasa drogi: D
Vdp = 30 km/h
Kategoria ruchu: KR1
Nawierzchnia: bitumiczna
Droga gminna bez numeru (km 4+040)
Klasa drogi: L
Vdp = 40 km/h
Kategoria ruchu: KR2
Nawierzchnia: bitumiczna
Droga powiatowa nr 1522N
Klasa drogi: Z
Vdp = 40 km/h
Kategoria ruchu: KR3
Nawierzchnia: bitumiczna
Dodatkowa jezdnia nr 6
Klasa drogi: D
Vdp = 30 km/h
Kategoria ruchu: KR1
Nawierzchnia: bitumiczna
Droga powiatowa nr 1522N
Klasa drogi: Z
Vdp = 40 km/h
Kategoria ruchu: KR2
Nawierzchnia: bitumiczna
Dodatkowa jezdnia nr 7
Klasa drogi: D
Vdp = 30 km/h
Kategoria ruchu: KR1
Nawierzchnia: bitumiczna
DP 1522N
km 0+000
km 0+400
km 0+800
km 3+871
km 3+511
km 4+000
km 4+422,89
km 4+145,25
km 4+113,31
km 4+000,00
km 3+871,00
km 3+511,00
km 3+511,00
km 3+871,00
km 4+000,00