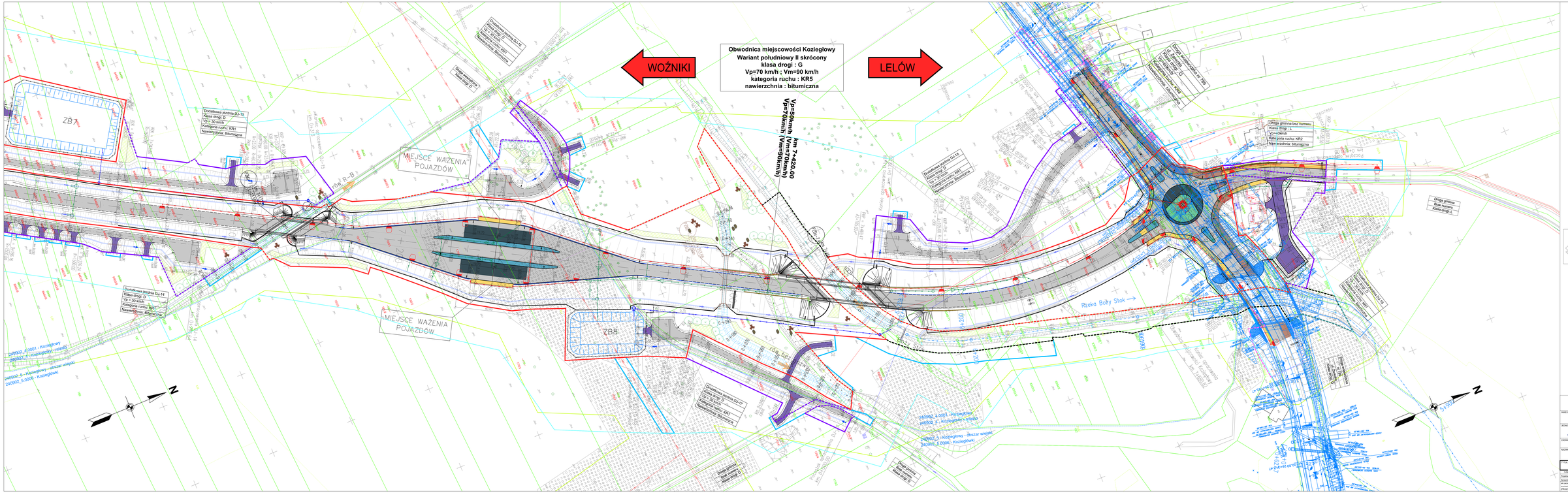

Układ arkuszy

DOFINANSOWANO ZE ŚRODKÓW KRAJOWEGO FUNDUSZU RODZIAŁU DROG

INWESTOR: ZARZĄD DRÓG WOJEWÓDZKICH W KATOWICACH ul. Lechicka 24, 40-609 Katowice

JEDNOSTKA PROJEKTOWA: TRAKT sp. z o.o. sp. k. BUDOWNICTWO KOMUNIKACYJNEGO

ul. 23 Lipca 1, 43-300 Bielsko-Biała, tel. +48 33 812 26 15, fax +48 33 812 26 16, biuro@trakt.eu

ZADANIE: Obwodnica miejscowości Koziegłowy

NAZWA OPRACOWANIA: PROJEKT BUDOWLANY - BUDOWLANY
TOM III PROJEKT ARCHITEKTONICZNO - BUDOWLANY
TOM III.1 PROJEKT ARCHITEKTONICZNO - BUDOWLANY - PROJEKT DROGOWY
TOM III.1.0 PROJEKT DROGOWY - PLANSZA

TYTUŁ RYSUNKU: PLAN SYTUACYJNY
1:2000 (PRZEDMIAR - PLANSZA 2)

STADIUM:	NR RYSUNKU:	NAZWA PLIKU:	DATA:

Projektant:	mgr inż. Grzegorz Buczek	Drogowa	DATA OPRACOWANIA:				
Sprawdzający:	mgr inż. Marek Jędrzejczyk	Drogowa	12/1/08				
NR UMOWY:	SKALA:	DATA:	STADIUM:	NR RYSUNKU:			
2/PN/2008/DG	1:2000	12/1/08	PB	DRODOWE	02.10 / 1-2-PD-D1		