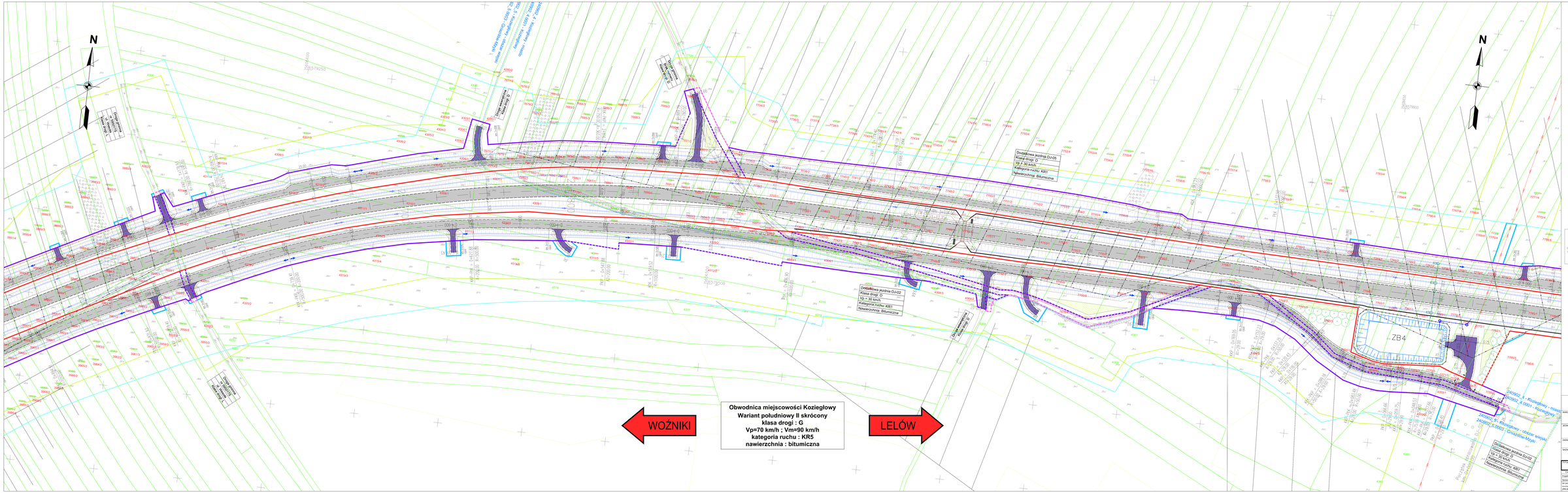

DOFINANSOWANIE ZE ŚRODKÓW KRAJOWEGO FUNDUSZU KOŚCIELNEGO DROG

INWESTOR: ZARZĄD DRÓG WOJEWÓDZKICH W KATOWICACH ul. Ligonia 24, 40-835 Katowice

JEDNOSTKA PROJEKTOWA: TRAKT Sp. z o.o. sp. k. 41-100 Siemianowice Śląskie, ul. Bytomska 7, tel. +48 32 226 33 10, fax. +48 32 226 33 15, biuro@trakt.eu

BIURO PROJEKTÓW BUDOWNICTWA KOMUNIKACYJNEGO

Obwodnica miejscowości Koziegłowy

NAZWA OPRACOWANIA: PROJEKT BUDOWLANY
TOM III PROJEKT ARCHITEKTONICZNO - BUDOWLANY
TOM III PROJEKT ARCHITEKTONICZNO - BUDOWLANY - PROJEKT DROGOWY
TOM III.1.0 PROJEKT DROGOWY

TYTUŁ RYSUNKU: PLAN SYTUACYJNY
skala 1:2000 na formacie A0 ZGITO

| STADIUM: | | NR. RYSUNKU: | | |